

## HORARIO Y CALENDARIO

- \* El Programa de Día Extendido es de las 3:40 PM a las 5:30 PM siguiendo siempre el calendario escolar.
- \* El Programa de Día Extendido esta cerrado los días de salida temprano.

## CUOTAS DEL PROGRAMA DE DIA EXTENDIDO

Anual \$1,100.00      Mensual \$100.00

## HONORARIOS POR RECOGER TARDE AL ESTUDIANTE

El Programa de Día Extendido se termina a las 5:30 PM. Después de este tiempo se cobrará un dolar por minuto. Si se continua llegando tarde por el estudiante se descontinuará el servicio.

## PROCEDIMIENTO DE EMERGENCIA

En caso de una emergencia, se contactará de inmediato a los padres de familia o tutores. Si el padre no puede ser localizado se llamará a las personas enlistadas en el formulario de Contactos de Emergencia. En caso de una emergencia mayor en la que haya que evacuar la escuela los estudiantes serán llevados a la Iglesia de San Judas Tadeo localizada en 505 S. Ironwood, Pharr, en los autobuses propiedad de PSJA.

## PROCEDIMIENTO PARA IR AL BAÑO

- \* Los estudiantes menores de 6 años necesitan ser encaminados al baño.
- \* Los estudiantes mayores de 6 años pueden ir solos al baño.

## ACTIVIDADES DEL PROGRAMA DE DIA EXTENDIDO

3:40-3:50 Llegada y botana  
3:55-4:45 Tarea supervisada  
4:45-5:15 Juegos y Actividades Organizadas  
5:15-5:30 Limpieza

## PERSONAL

Encargado: M. C. Mireles  
Asistente: V. Medina  
Supervisor: I. Diaz

TELEFONO : (956) 781-3056 ext. 106

## THE PHARR ORATORY OF ST. PHILIP NERI SCHOOL SYSTEM

1407 W. Moore Rd.  
Pharr, TX 78504  
Ph.: 956 7813056 Ext.106  
Fax.: 956 781-15-14  
[www.oratoryschools.org](http://www.oratoryschools.org)



En Cumplimiento con TCCED

## THE PHARR ORATORY OF ST. PHILIP NERI SCHOOL SYSTEM

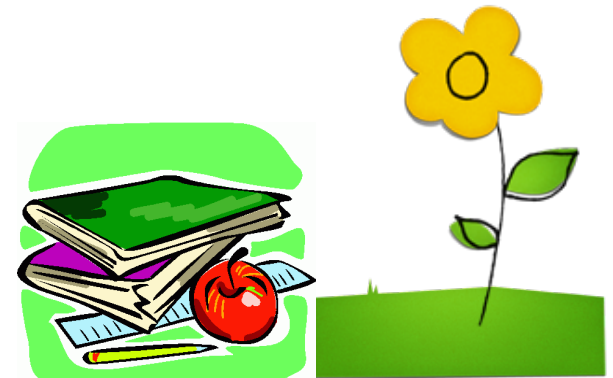

## PROGRAMA DE DÍA EXTENDIDO

El objetivo del Programa de Día Extendido del Sistema Escolar del Oratorio de San Felipe Neri de Pharr es proporcionar a los estudiantes una atención de alta calidad y siempre respetar y reforzar la misión del Sistema Escolar del Oratorio de San Felipe Neri de Pharr.

### MISIÓN

La misión del Sistema Escolar del Oratorio de San Felipe Neri de Pharr es el promover la formación del Carácter cristiano, el liderazgo laico Católico, la asociación Cristiana y el servicio comunitario a través de la integración del Mensaje del Evangelio con un programa educativo de artes liberales en el espíritu de alegría de San Felipe Neri.

### NORMAS GENERALES

Nosotros animamos a su hijo (a) a ser positivo, cooperativo y demostrar un comportamiento apropiado. La seguridad de su hijo es nuestra prioridad a todo momento y por eso es que deben de seguir este reglamento, además de respetar al personal y a sus compañeros manifestando una formación católica en todo momento.

1. Las personas listadas en el formulario de Contactos de Emergencia son las únicas autorizadas para recoger al estudiante.
2. Los padres de familia o persona encargada de recoger al estudiante deben firmar y colocar la hora en que están recogiendo al estudiante en la bitácora que se encuentra en la carpeta.
3. Toda persona autorizada para recoger al estudiante debe de mostrar una identificación con fotografía para que pueda llevarse al estudiante.
4. La información del formulario de Contactos de emergencia debe actualizarse para tener la información correcta.
5. Los estudiantes tendrán momentos específicos para su tarea, botana, juegos y actividades manuales organizadas.

6. Se espera que cada estudiante ayude a limpiar su área de trabajo y recoja sus juguetes y materiales.
7. Los juguetes u otros artículos traídos de la casa no están permitidos a menos que estén autorizados por el personal de el Programa de Día Extendido.
8. Hay un profesionista encargado del Programa y se aumentará el personal con base en el número de estudiantes.
9. El director supervisará el Programa de Día Extendido y será informado de cualquier asunto que necesite atención por parte de los padres o personal.
10. Por la seguridad de los estudiantes solamente el personal autorizado podrá entrar a la cafetería de 3:30 PM a 5:20 PM

### POLITICA DE DISCIPLINA

El Programa de Día Extendido es una extensión de la escuelas Oratorianas y se hará cumplir el mismo código de conducta. Los padres de familia serán notificados de cualquier problema de disciplina. La seguridad de sus hijos es nuestra prioridad. Todos los estudiantes deberían seguir nuestras reglas y respetar al personal y a sus compañeros. Si un estudiante presenta una conducta no apropiada se le privará de hacer una actividad determinada o se le dará de baja en el Programa a discreción del personal del Programa de Día Extendido y el supervisor una vez que se haya dado una advertencia,

### MEDICACIÓN

El personal del Programa de Día Extendido no administra medicamentos. Si su hijo tiene la necesidad de tomar medicamentos por favor entregue la documentación correspondiente a la asistente de enfermería de la escuela para que se le administre el medicamento antes de que vaya al Programa de Día Extendido.

## RESPONSABILIDADES

### ENCARGADO

- Mantener actualizada la información de los estudiantes
- Mantener el orden en el lugar asignado
- Tener un certificado en CPR/AED/ EPI PEN y Primeros Auxilios.
- Tener una licenciatura en cualquier área.
- Tener su registro de antecedentes penales
- Seguir las regulaciones según la edad de los estudiantes

### AYUDANTE

- Mantener actualizada la información de los estudiantes
- Mantener el orden en el lugar asignado
- Tener un certificado en CPR/AED/ EPI PEN y Primeros Auxilios.
- Tener una licenciatura en cualquier área.
- Tener su registro de antecedentes penales
- Seguir las regulaciones según la edad de los estudiantes